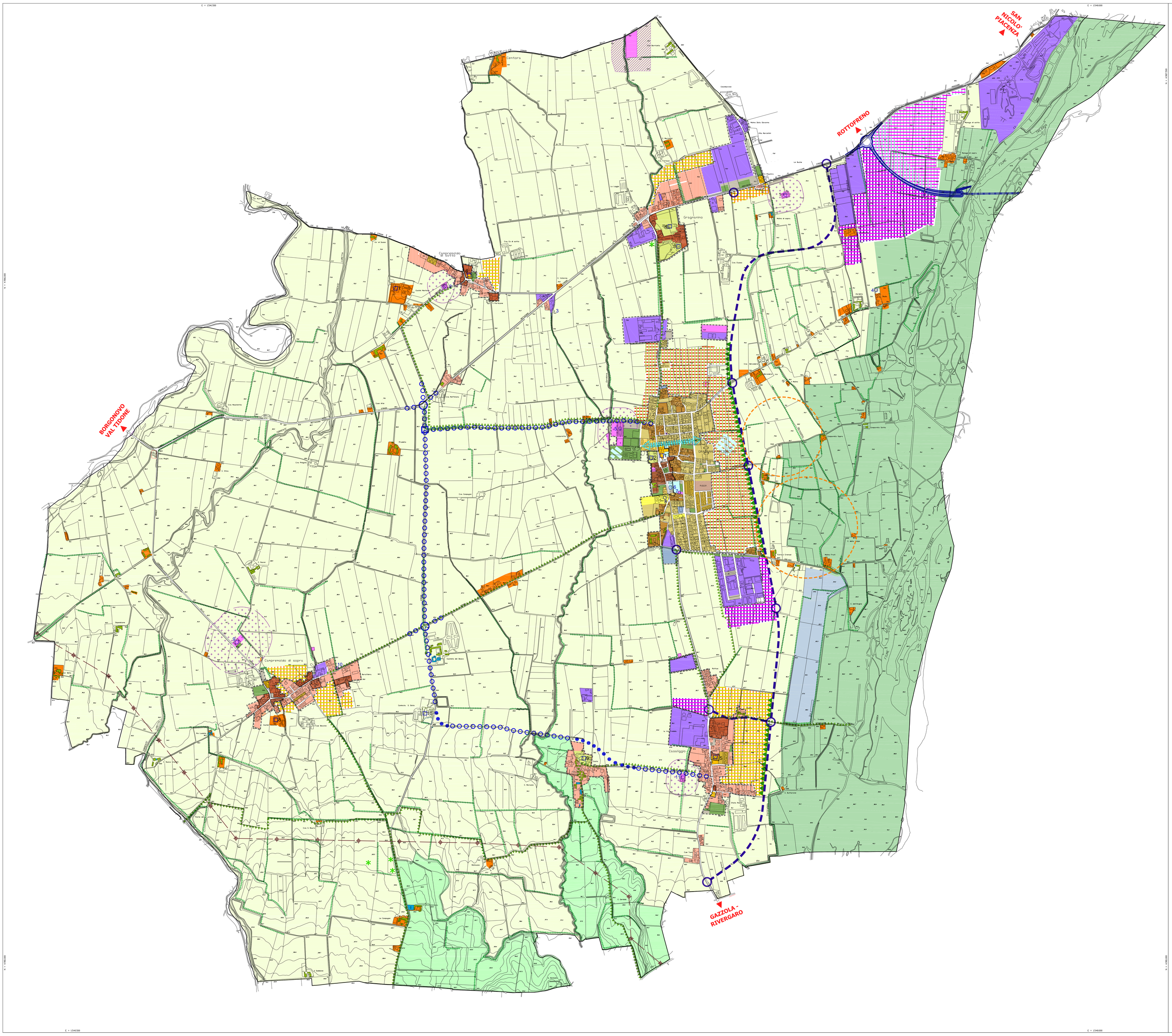
SAN NICOLO' PIACENZA
ROTTOFRENO
BORGONOVO VAL TIDONE
GAZZOLA - RIVERGARO
Gragnano
Gragnanino
Comprensivo di Gragnano
Cavalligio
Centora
Ponte Trebbia
Ponte di Gragnano
Ponte di Cavalligio
Ponte di Centora
Ponte Nuovo
Ponte Vecchio
Ponte Ferrovia
Ponte Autostrada
Ponte Tidone